

El parlamento y el presupuesto

A las 10.30 horas de la tarde...

El presupuesto es un acto de soberanía...

Esta doble circunstancia en la que...

En tal el momento en que se propone...

Una vez puesta remedio a este grave...

El presupuesto es un acto de soberanía...

El presupuesto es un acto de soberanía...

El presupuesto es un acto de soberanía...

El presupuesto es un acto de soberanía...

El presupuesto es un acto de soberanía...

El presupuesto es un acto de soberanía...

El presupuesto es un acto de soberanía...

El presupuesto es un acto de soberanía...

El presupuesto es un acto de soberanía...

El presupuesto es un acto de soberanía...

El presupuesto es un acto de soberanía...

El presupuesto es un acto de soberanía...

El presupuesto es un acto de soberanía...

El presupuesto es un acto de soberanía...

La campaña contra la bubónica

Es deficiente y el mal está muy lejos de ser controlado

LO QUE DEBE HACERSE

La peste bubónica sigue representando...

Al tener conciencia de la gravedad...

En efecto, en estación Fernández...

Refiriéndose a la exagerada trascendencia...

Convenido de ello y a fin de eliminar...

Mientras no se obligue a los dueños...

Esta enfermedad terminará por ser endémica...

Nuestro trigo llega a Chile

El hecho ha causado verdadera alarma en aquel país

REBAJA DE FLETES

La fuerte baja experimentada por nuestro trigo...

Cualquiera creyera que el hecho, por ser tan natural...

Como del precio del trigo, que es el cereal tipo...

No obstante nuestra próxima vecindad y la comunidad del idioma...

Elo explica que no haya podido llevarse a cabo...

Frente a la llegada del trigo argentino...

Como se trata de una rebaja de fletes en la línea ferroviaria...

Con todo, el trigo argentino llega a Chile en estos momentos...

Se ve, por lo tanto, que la llegada de algunas partidas...

Además de la rebaja de los fletes ferroviarios...

EL CONFLICTO BOLIVIANO-PARAGUAYO

¿Una lucha entre Estados Unidos e Inglaterra?

En uno de los últimos números de la interesante revista...

El articulista reconoce que Bolivia desea ardentemente una salida hacia el mar...

Pero en los terrenos disputados hay petróleo, lo que hizo afilarse hacia ellos capitales...

Tales serían, a juicio de Rivas, las causas determinantes del conflicto que acaba de estallar...

argentino fuera de toda competencia. ¿Se ha desbaratado alguna maniobra de acaparamiento...

Sea lo que fuere, el episodio que comentamos ilustra con elocuencia...

Es malo el servicio telefónico

Se adelanta que bajo el capital yanqui será mejorado y abaratao

NUEVAS INVERSIONES

La necesidad de comunicaciones rápidas en la vida moderna...

Por otro parte, y a pesar de la rebaja inmensa de la tarifa...

De acuerdo con las informaciones telegráficas...

Según informaciones de las autoridades locales de la Unión Telefónica...

Las mismas informaciones oficiales de la compañía...

HOY

A LAS 16.30 HORAS, SE REUNE el grupo comunal socialista...

A las 21 se reunirá la Comisión de Prensa.

EN EL SALÓN DE LA CASA del Pueblo...

En un intervalo dará una conferencia el concejal Miguel Brulo.

¿Aíza en el precio del pan?

Conversaciones del presidente con cerealistas y agricultores

EL DUMPING

La noticia que vamos a transmitir a nuestros lectores...

En la reunión celebrada el lunes último en el despacho del presidente...

Las doctrinas expresadas en torno al presidente...

¿Acabará el señor Irigoyen por provocar un encarecimiento del pan?

EL "CORDOBA", AMARRADO EN LA DARSENA NORTE, TIENE A BORDO 172 TRACOMATOSOS

Desde ayer se encuentra amarrado en la sección sexta...

OTRAS NOTICIAS DE CASA DE GOBIERNO

Ayer se entrevistaron con el presidente de la república...

Después de una prolongada conversación en que fueron considerados los puntos de vista...

Como no presentaban síntomas de tracoma, nuestras autoridades sanitarias permitieron el desembarco...

El plan de organización del Dr. Bravo

Ha sido aprobado por el Comité Ejecutivo del Partido Socialista

EL 1º DE MAYO

El Comité Ejecutivo del Partido Socialista, en la sesión celebrada el lunes pasado...

También el Comité Ejecutivo ha resuelto designar una comisión para que corra con todos los trabajos...

Esta enfermedad terminará por ser endémica entre nosotros...

Mientras no se obligue a los dueños de dichos depósitos...

Agricultores y cerealistas se entrevistaron ayer con el presidente de la república

Se llegó a un acuerdo sobre la base de impedir la baja de los precios y facilitar anticipos a los agricultores

OTRAS NOTICIAS DE CASA DE GOBIERNO

Ayer se entrevistaron con el presidente de la república...

Después de una prolongada conversación en que fueron considerados los puntos de vista...

Como no presentaban síntomas de tracoma, nuestras autoridades sanitarias permitieron el desembarco...

OTRAS NOTICIAS DE CASA DE GOBIERNO

Ayer se entrevistaron con el presidente de la república...

Después de una prolongada conversación en que fueron considerados los puntos de vista...

Como no presentaban síntomas de tracoma, nuestras autoridades sanitarias permitieron el desembarco...

PRIMO DE RIVERA Y LA EMIGRACION

La literatura oficial nos tiene acostumbrados a las frases alambicadas con que la "madre" España obsequia a sus hijas...

Por eso, sin embargo, que esa industria está en crisis. El alimbar del oficialismo español se ha convertido, bruscamente, en acibar.

¿Qué se piensa, ahora, oficialmente, de latinoamérica, en la "madre patria"? Del estudio se encargó el ministerio del trabajo...

República Argentina — En los núcleos urbanos hay exceso de ofertas de trabajo y el campo no brinda halagüeñas posibilidades.

Brasil — El aspecto de la mayoría de los colonos, rudos, sucios, es miserable. Se visten generalmente con un pantaloncillo...

Colombia — Los obreros españoles que llegan engañados por la propaganda, a no encuentran trabajo, como sucede con la generalidad de ellos...

Costa Rica — No es aconsejable la ida de españoles a Costa Rica, si no cuentan con una colocación previa...

Cuba — Los artesanos y braceros españoles trabajan sólo unos meses al año y su situación es difícilísima.



EL MOVIMIENTO GREMIAL AL DIA

ACTIVIDADES DEL MUNDO FERROVIARIO

El sexto congreso regional de La Fraternidad, F. C. C. Córdoba

CRONICA DE LAS ULTIMAS SESIONES

(De nuestra correspondencia)
Se abrió en resumen de los debates
Después de la explicación sobre
Resolución (Quinta) — Dice que el
Después de la explicación sobre
Resolución (Sexta) — Dice que el
Después de la explicación sobre
Resolución (Séptima) — Dice que el
Después de la explicación sobre
Resolución (Ochava) — Dice que el

Vidotti (miembro informante) — In
forma que la comisión de estudio de
relaciones de galpones de esta pers
Resolución (Nona) — Dice que el
Después de la explicación sobre
Resolución (Décima) — Dice que el
Después de la explicación sobre
Resolución (Undécima) — Dice que el
Después de la explicación sobre
Resolución (Duodécima) — Dice que el

Nueva comisión ejecutiva de la sección Mendoza

La nueva comisión ejecutiva de la
Unión Ferroviaria (sección Mendoza).
Después de la explicación sobre
Resolución (Tercera) — Dice que el
Después de la explicación sobre
Resolución (Cuarta) — Dice que el

La Fraternidad (SECCIÓN TOLESA)

La U. F. invita a los socios a la
reunión ordinaria que se efectuará
hoy, en el local social, calle 3 entre
1 y 2.

Sociedad de socorros mutuos "La Ferroviaria"

ASAMBLÉA PARA HOY

La U. F. invita a los socios a la
reunión ordinaria que se efectuará
hoy, en el local social, calle 3 entre
1 y 2.

de que con una organización metamen
te sindical, como era La Fraternidad,
no deben, por su bienestar y por su
progreso, tanta moral como material,
introducir elementos que may lejos
están de interpretar cuáles son los
anhelos de los que luchan por la conquista
de una verdadera liberación.

El mejoramiento del gremio y las actitudes equivocadas de los divisionistas

HECHOS QUE DEBEN TENERSE BIEN PRESENTE

Hace aproximadamente tres años,
en circunstancias en que la Unión
Ferroviaria había tenido bastante por
el sostenimiento de mejoras para el
personal no asalariado (de la que está
victoriosa gracias a la decisión y disciplina
de sus asociados), el líder de la
Asociación ferroviaria amarilla creó
durante varios días páginas enteras
para desarrollar una ofensiva ruidosa
contra las auténticas organizaciones
obreras del riel. Tejiendo una serie
de embustes y haciendo decaradamente
los hechos, el señor Leguía se
empesó en vano en demostrar que entre
la asociación de marras y el "hombre
previdente" que "no vive tiempo"
de servir la similitud de los humildes
no a su primera presidencia pero sí
de vencer aumentos de tarifas a
grandes empresas que explian
servicios públicos, habían "obtenido
de beneficios" al gremio ferroviario.

oficial para su reconocimiento por las
empresas!
Según publicaciones de "Crítica" —
cuando se habla de fallar el "labo
no" — los famosos "revolucionarios"
celebraron una larga y cordial
entrevista con el senador trigorenista
Molinari, con quien "cambiaran opinio
nes referentes al movimiento gremial
ferroviario, opiniones que llegaron a
la conclusión de demostrar la afinidad
de criterio que tiene el doctor Molinari
con el que sostiene la F. de sín
dicatos ferroviarios, en lo que se re
fiere a su estructura de amplitud o
"totalismo"... "por cuanto al cen
tralismo el poder de determinadas or
ganizaciones se llega a la conclusión
de que los directores de las mismas,
a fuerza de tratar con burgueses, se
hacen tales".

En cambio, contra los intereses de
este — según los dirigentes de los
vergonzados aliados del capitalismo
extranjero — habría consagrado (!) la
"Contratadura Ferroviaria. ¿Cómo?
Asimismo el lector; consiguiendo
mejoras para los trabajadores del riel
y asegurando su implantación median
te la celebración de convenios colecti
vos de trabajo. Así, el famoso jefe
del grupo patronal señalaba los "pe
queños" (sic) que amenazaban al gremio
ferroviario con motivo de los con
venios que se venían celebrando entre
los representantes de la Contratadura
y de las empresas".

Recordamos este antecedente por
que constituye un valioso elemento de
juicio para apreciar lo que está ocu
rriendo ahora alrededor del movimien
to obrero ferroviario. En momentos
en que la Unión Ferroviaria redobla
sus esfuerzos — si cabe — e insiste
con especial empeño en que se mate
rialicen a la brevedad diversas aspira
ciones inmediatas de mejoras —
conforme con el resultado por la últi
ma asamblea anual de delegados de
la institución —, habiendo logrado ya
convenir la implantación de varias de
ellas con las empresas, reaparece a
la actividad los antiguos dirigentes
amarillos y otros elementos divisionis
tas y reanuda sus ataques contra
esta organización prestigiosa y respeta
ble, que merced a sus procedimientos
ordenados y serios ha conquistado,
en pocos años de lucha aprecia
bles reformas en beneficio del gremio
y su reconocimiento por las compa
ñías y el propio gobierno.

Después de la explicación sobre
Resolución (Tercera) — Dice que el
Después de la explicación sobre
Resolución (Cuarta) — Dice que el
Después de la explicación sobre
Resolución (Quinta) — Dice que el
Después de la explicación sobre
Resolución (Sexta) — Dice que el

FEDERACION OBRERA DE CHOFERES
Suscripción a favor de un detenido
La secretaria de esta Federación
comentó a todos los compañeros que
están a su disposición en el local so
cial las listas de suscripción a favor
del socio Pedro Manina, detenido ha
ce días, las que pueden ser retiradas
para su circulación.

SOCIEDAD ARGENTINA GRANDES FABRICAS (Unidas) "SANZ" y "LA PROVEEDORA DE LAS 14 PROVINCIAS"



Salones de Venta y Exposición: Viamonte 1649 — U. T. (41) Plaza 2273
\$ 165
LETES, ENBLAJES y CATÁLOGOS GRATIS

COMISION SOCIALISTA GREMIAL

Reunión en pleno para hoy
Para resolver asuntos urgentes, se
realizará hoy, a las 21 horas, en el lo
cal de costumbre, una reunión en
pleno.
Se encarece puntual asistencia.

SINDICATO DE OBREROS EN CALZADO (México 2070)

La huelga en la casa Magaña se intensifica

El personal de la casa Magaña, si
tuada en Bulnes 65, sostiene con gran
decisión la lucha emprendida contra
sus industriales.
Como se previera, ayer se plegaron
al movimiento siete de los obreros
que seguían trabajando, fracasando
así todos los esfuerzos hechos por di
cho capitalista para impedir que la
huelga se intensificara y alguna su
crudo ascendente, a fin de vencer al
personal y destruir su organización.

DE ROSARIO

Han dado buen resultado las medidas tomadas para hacer cumplir el pliego firmado por la empresa tranviaria

PARECE QUE LA GERENCIA ABANDONA LA LUCHA

ENERO, 29 — De un buen resulta
do las medidas adoptadas por el se
ñor Claps para verificar la verdad res
pecto a la falsía de la gerencia en el
cumplimiento del pliego firmado en
agosto pasado, que está obligada a
respetar, por el laudo arbitral.

VILLA MERCEDES

El camarada tesoro del Sindicato
de obreros ladrilleros, en circuns
tancia que se dirigía para su domicilio,
le fué interceptado el paso por in
strumentos patronales, acompañados
por un patrón de nombre Adolfo Avila,
quien pretendieron asaltarlo, pero que a raíz de la intervención de
otros camaradas, se evitó el hecho.

Unión Sindical Argentina

INFORMACIONES DE LA SECRETARIA DE LA U. S. A.

ALEJANDRO
Con un rotundo triunfo, terminó el
conflicto de los obreros estibadores
adheridos a la U. S. A.

PUERTO TIROL
Represalias tomadas por la sociedad
"Quebracales Fusionados" contra
los obreros organizados

SALADILLO
Continúa la huelga de los obreros
estibadores

PUERTO BERMEJO
Las autoridades locales coartan el
derecho de reunión

VILLA GUILLERMINA
En el feudo de "La Forestal" se extre
man las medidas reaccionarias

UNION OBRERA LOCAL DE ROSARIO

Esta entidad adherida a la Unión
Sindical Argentina, viene desarrollando
una activísima campaña contra los
trabajadores, a los efectos de orga
nizarlos. Otro de los problemas fun
damentales en la constitución de la
Federación obrera provincial, que será
un organismo que tendrá un vasto
campo de acción en la provincia de
Santa Fe, es donde el resurgimiento
de la organización adquiere una gran
importancia.

COMITE DE RELACIONES DE LOS OBREROS CANTERISTAS DE LA PROVINCIA DE CORDOBA

Solicite la más amplia solidari
dad para los camaradas estibadores
de Saladillo y que nadie se preste a
traicionrar tan noble movimiento.

COMITE CENTRAL DE LA UNION SINDICAL ARGENTINA EN EL NORTE

El movimiento obrero adquiere día
a día su importancia, a lo que el
Comité central ha prestado toda la aten
ción debida y por intermedio de sus
delegados destacados en el norte, co
maradas Kasser, A. Gamindos y A. B.
Pintos, vienen desarrollando una
activa propaganda en Posadas, Barran
queras, Puerto Tirol, Formosa y en
todo el litoral, completándose esta
obra con la que realiza el activo mili
tante de la F. O. M., Eusebio Mañá,
en medio del corazón de las selvas
misioneras, desafiando a las iras de
los negros explotadores de los yer
bales.

Pedidos de adhesión
Santa Fe — El Sindicato de emplea
dos, clasificadores de cereales, en su
última asamblea resolvió solicitar del
Comité central, la adhesión a la Unión
Sindical Argentina.

Villa María. — El Sindicato de obre
ros ladrilleros, de reciente constitu
ción, ha solicitado la adhesión al C.
Comunicará su aceptación a los respec
tivos sindicatos.

VILLA MERCEDES
Abuso policial

El camarada tesoro del Sindicato
de obreros ladrilleros, en circuns
tancia que se dirigía para su domicilio,
le fué interceptado el paso por in
strumentos patronales, acompañados
por un patrón de nombre Adolfo Avila,
quien pretendieron asaltarlo, pero que a raíz de la intervención de
otros camaradas, se evitó el hecho.

SINDICATO DE GALPONISTAS Y ESCALERISTAS (Capital)

Prósigue el conflicto en la casa Bour
gnoux y Boyssoux

En virtud de la intransigencia de
dicha casa, el personal en huelga
sigue desarrollando siempre una acti
va propaganda para evitar que ele
mentos inconscientes vayan a traicio
nar este justo movimiento.

COMITE DE RELACIONES DE LOS OBREROS CANTERISTAS DE LA PROVINCIA DE CORDOBA

Se ha reanudado las actividades en las
carteras después de un período de
paralización, por falta de trabajo

El Comité de relaciones nos infor
ma que se está desarrollando activam
ente el trabajo y como una lógica
consecuencia, las actividades en las
respectivas organizaciones, en las si
guientes localidades: Los Pozos, Ca
leras, Molinari, La Falda, La Toma, Pie
dras Grandes, Las Pemas y Cerro Se
toyo.

Solicite la más amplia solidari
dad para los camaradas estibadores
de Saladillo y que nadie se preste a
traicionrar tan noble movimiento.

COMITE CENTRAL DE LA UNION SINDICAL ARGENTINA EN EL NORTE

El movimiento obrero adquiere día
a día su importancia, a lo que el
Comité central ha prestado toda la aten
ción debida y por intermedio de sus
delegados destacados en el norte, co
maradas Kasser, A. Gamindos y A. B.
Pintos, vienen desarrollando una
activa propaganda en Posadas, Barran
queras, Puerto Tirol, Formosa y en
todo el litoral, completándose esta
obra con la que realiza el activo mili
tante de la F. O. M., Eusebio Mañá,
en medio del corazón de las selvas
misioneras, desafiando a las iras de
los negros explotadores de los yer
bales.

Pedidos de adhesión
Santa Fe — El Sindicato de emplea
dos, clasificadores de cereales, en su
última asamblea resolvió solicitar del
Comité central, la adhesión a la Unión
Sindical Argentina.

UNION OBRERA LOCAL DE ROSARIO

Esta entidad adherida a la Unión
Sindical Argentina, viene desarrollando
una activísima campaña contra los
trabajadores, a los efectos de orga
nizarlos. Otro de los problemas fun
damentales en la constitución de la
Federación obrera provincial, que será
un organismo que tendrá un vasto
campo de acción en la provincia de
Santa Fe, es donde el resurgimiento
de la organización adquiere una gran
importancia.

Se comenta en un sentido muy des
favorable la actitud de algunos ele
mentos del Sindicato de estibados, que
pretenden propiciar la autonomía del
sindicato frente a la Unión Sindical
Argentina, en los momentos en que
la central obrera nos entusiasma esfuerzos

EL SEÑOR CLAPS, EN ROSARIO

Los obreros tranviarios de Rosario han sido nuevamente engañados. Declararon en huelga para reclamar el cumplimiento, por parte de la empresa, del pliego de condiciones que puso fin a la primera, tumultuosa y prolongada. Solicitaron la intervención del presidente de la república, como árbitro. El señor Irigoyen falló y ambas partes aceptaron las nuevas propuestas. Volvieron los obreros al trabajo y la empresa... a repetir su anterior maniobra. No cumple ninguno de sus compromisos, trata por que nunca a los trabajadores. "La Vanguardia" ha documentado muy bien esa desleal actitud de la empresa, con los interesantes telegramas de su correspondiente.

EN DEFENSA DE LA ESCUELA LAICA

"La libertad de enseñanza" no es sinónimo de "presidencia del Estado"

El Estado tiene todos los derechos para intervenir y controlar el régimen interno de los colegios privados

ABSURDAS PROTESTAS CATOLICAS

Nuestras afirmaciones de ayer sobre "la libertad de enseñanza", han servido para poner, de una vez por todas, los puntos sobre las líneas en lo que respecta a dicho asunto, y han acabado también con la ridícula pretensión católica de cubrir sus malas pretensiones con el manto engañoso de la titulada "libertad de enseñanza". Pero ahora vamos a quitarles más ilusiones, si aún les quedan algunas de las que se habían formado con su criterio sobre la "libertad de enseñanza". En nombre de este derecho constitucional, dicen los católicos que el estado no puede imponer una reglamentación a los colegios particulares ni inmiscuirse en la vida interna de los mismos. Vamos a estudiar por parte sus seis objeciones al respecto: 1.º. Afirman que se ilegaliza la adopción obligatoria, por parte de los colegios particulares, de los programas que usan los establecimientos oficiales.

Los fines de la entidad, según las bases aceptadas, son: Fomentar el intercambio de productos agrícolas y ganaderos e industrias derivadas entre la Argentina y Gran Bretaña. Vincular directamente a los productores y consumidores de ambos países, intensificando el conocimiento mutuo. Facilitar toda clase de información auténtica sobre cuestiones agrarias vinculadas con el comercio exterior. Promover estudios técnicos e investigaciones científicas. Propender a la inmigración y arraigo en la República de agricultores británicos. Proporcionar a los agricultores facilidades para visitar ambos países, proyectando itinerarios y visitas a los centros agrarios e industriales, para el mejor conocimiento individual entre las personas interesadas. Asesorar a los agricultores sobre las distintas cuestiones vinculadas en el comercio de ambos países y las características de sus productos. Desarrollar una propaganda eficiente para la mejor comprensión de nuestras actividades y comercio agropecuario, así como de las características de los productos ingleses. Realizar toda gestión o comisión inherente a las relaciones comerciales de productores y consumidores de ambos países. Establecer un intercambio de informaciones y publicaciones de todo género en beneficio de los fines que perseguimos. Publicar boletines de información y propaganda y vincularlos con publicaciones que les permita exteriorizar sus actividades. Coordinar su acción con instituciones análogas, de fomento agrario. Solicitar los auspicios que sean necesarios para llenar mejor sus fines.

Por el buen camino

Un comité agrario anglo-argentino para fomentar el intercambio

LAS BASES

Por espacio de largos años hemos insistido acerca de la necesidad de una política económica que nos permita a todas luces urgente y fundamental. Se trata de la vinculación para la obra común entre los intereses británicos radicados en el país y las actividades agropecuarias. El asunto presenta variados aspectos, todos ellos concordantes a la necesidad de la acción común que dejamos apuntada. Nuestro comercio principal de exportación se realiza con Inglaterra, y dítimamente en este país los conservadores y reaccionarios, bajo la ola proteccionista que invade al mundo, se agitan pidiendo medidas protectoras de sus intereses. Por otra parte nadie ignora que en este país se encuentran radicados cuantiosos capitales ingleses en empresas ferroviarias y marítimas, que necesitan mantener y desarrollar los corrientes de comercio, que poseen un peligro las medidas proteccionistas solicitadas por sus compatriotas. Hay en estas condiciones una coincidencia clara y evidente de intereses entre los productores argentinos por el mercado inglés como de parte de los capitalistas ingleses por la buena marcha de sus empresas de transporte en la Argentina. Se explica por tales motivos la reciente constitución, ya muy retardada, de un comité agrario anglo-argentino que tendrá autoridades en Londres y en Buenos Aires para llevar a cabo una acción conjunta que representará un beneficio común tanto para los intereses inmediatos de los afectados como para las buenas relaciones de intercambio entre ambos países. Los fines de la entidad, según las bases aceptadas, son:



Casa de gobierno (Continuación de la página 1a.)

del directorio londinense del ferrocarril Central Argentino, lord Farross. Aprovechando esta circunstancia, el señor Irigoyen conversó con su visitante, en presencia del administrador general de los ferrocarriles del Estado, sobre la forma más adecuada para realizar en primer término la construcción de la estación Rosario, y el levantamiento de las vías a nivel en la capital federal, delándose para ser sometidos a un estudio más detenido las restantes obras proyectadas por la mencionada empresa. Modernización de las instalaciones de varias Compañías telefónicas. Dióse ayer a conocer por el ministro del Interior un decreto en virtud del cual se aprueba el convenio celebrado por la Compañía Telefónica Argentina con la All América Cables y por el cual la primera arrenda dos circuitos telefónicos superpuestos en su línea internacional desde El Palomar a la frontera de Chile, y otros dos circuitos en su línea a la República Oriental del Uruguay, desde Tolosa en los cables a Montevideo. Se autoriza asimismo a aquella compañía para librar al servicio público con carácter definitivo las líneas a Chile y Uruguay, ratificándose en esta forma el decreto del 18 de junio próximo pasado. Por el mismo decreto se autoriza igualmente a la Sociedad Telefónica de Santa Fe, para reconstruir y modernizar las instalaciones telefónicas urbanas de su propiedad existentes en San Carlos Centro, en las ciudades de Santa Fe y Esperanza y en la localidad de Coronda, de acuerdo con los planos y memorias descriptivas presentados oportunamente. Antes de la habilitación de todas estas obras, ellas deberán ser licitadas y aprobadas por la dirección general de correos y telégrafos. El conflicto tranviario rosarino. Ayer se entrevistó con el ministro del Interior el representante legal de la empresa de tranvías de Rosario doctor Oscar Meyer, quien reiteró al ministro la creencia de su representación de haber cumplido con las disposiciones del laudo del presidente de la república, lo que podría comprobarse mediante el examen de los libros de la empresa.

DIRECCION TELEGRAFICA DEL PARTIDO SOCIALISTA

El Comité Ejecutivo del Partido Socialista nos comunica que en adelante para telegrafiar a ese comité desde el interior o exterior, será suficiente poner los telegramas con la siguiente dirección: Socialista, Baires.

JUVENTUD SOCIALISTA CASA DEL PUEBLO El festival de mañana

En el salón de actos de la Casa del Pueblo, esta Juventud efectuará mañana miércoles, a las 21 horas, un acto cultural, desarrollándose el siguiente programa: 1. Audición por la Electrola; 2. Películas cómicas; 3. Conferencia a cargo del concejal Miguel Brinolo; 4. Concierto de arpa por la niña Néilda Glazneo; 5. Concierto de violín por M. Romberg, acompañado al piano por C. García; 6. Declamación por la niña Néilda Glazneo; 7. Exhibición de la película "Al principio fue el verbo". La entrada será libre.

Advertisement for Matamoscas beverage. Text: POR 3 M \$ franco de porte le remitimos. 10 porciones para preparar instantáneamente en su casa, con agua 10 LITROS DE NARANJADA O LIMONADA efervescente o sea el equivalente a 50 botellas de las de venta en el comercio y UN SOBRE con los ingredientes e instrucciones para preparar UN LITRO DE LIQUIDO MATAMOSCAS análogo a las de venta en el comercio a 3,80 el tarro de 900 gramos POR 3 \$ m/n le enviamos lo que le cuesta 16 \$ m/n. Larrea 630 U. T. 7609 y 7160 Cayo. Buenos Aires

CALENDARIO

Calendar for Wednesday, January 30, 1929. Includes a portrait of Francisco Barbieri and a large number '30'. Text: FRANCISCO BARBIERI (El Guercino) - "Cabezas infantiles". MIERCOLES 29-30. FRANCISCO BARBIERI - El Guercino - nació en Cento en 1897. Murió en Buenos Aires en 1928. Hijo de padres pobres, Barbieri ganó su fama a su propio esfuerzo. En 1887 se dirigió a Roma para pintar "La aurora" en la villa Ludovici. Fue pintor asistido, aunque siempre de su propia oficina. En esta condición entró en mayor mérito. Cento con numerosos discípulos y repartió sus bienes, ganados con el trabajo, entre ellos y los pobres. El museo del Louvre conserva un cuadro suyo - "Hércules separando a Hércules y Teo" - en el cual se puede apreciar la absoluta desproporción de su autor por la verdad histórica. 1649 - Es ejecutado en Inglaterra el rey Carlos I. 1821 - Muere el explorador de las regiones de África, G. Schillings. 1898 - Se hacen manifestaciones contra el encarcamiento del gaucho. 1919 - Se promulga en Prusia una nueva reglamentación del trabajo agrícola. 1925 - Es elegido nuevamente el gabinete prusiano de Otto Braun. 5a SEMANA ENERO 31 DIAS

Tifoidea en Valcheta (Rio Negro) Con motivo de haberse producido varios casos de tifoidea en Valcheta, territorio del Rio Negro, el ministro del Interior ha resuelto la intervención sanitaria de dicha localidad, habiendo sido despatchado en comisión con dicho objeto, por el Departamento nacional de higiene, el doctor Livio Zunino.

Elecciones parciales en Edimburgo

EDIMBURGO, 29. - La obtención del gobierno propio ha sido el factor predominante en las elecciones parciales que se celebraron hoy, para elegir un miembro para la cámara de los comunes, por el distrito norte de Edimburgo. Lewis Spence, del partido nacionalista escocés, se partidario de la sustitución del acto de 1707, creando la unión, y pide que sea creado el parlamento escocés. Sus contrarios son el comandante John Colville, conservador, David Blair, liberal, y Andrés Clarke, laborista.

# ACTIVIDADES DEPORTIVAS

**El encuentro nocturno de hoy**  
El equipo vencedor del Motherwell disputará supremacía al equipo olímpico

**Cursos de cultura complementaria en Sportivo Barracas**  
La iniciativa de la doctora Mercedes Rodríguez, presidenta de la comisión de deportes del club Sportivo Barracas, la prestigiosa institución barroquina, ha organizado los siguientes cursos de cultura complementaria, para beneficio de los socios y estudiantes en los próximos meses del año venidero:

Lección de Historia. Profesora Mercedes Rodríguez.  
Lección de Geografía. Profesora Mercedes Rodríguez.  
Lección de Matemáticas. Profesora Mercedes Rodríguez.  
Lección de Física. Profesora Mercedes Rodríguez.  
Lección de Química. Profesora Mercedes Rodríguez.  
Lección de Biología. Profesora Mercedes Rodríguez.  
Lección de Filosofía. Profesora Mercedes Rodríguez.  
Lección de Literatura. Profesora Mercedes Rodríguez.

**Torneo de ajedrez**  
La juventud socialista Emilio Sala, ha organizado un torneo de ajedrez, en el que podrán tomar parte todos los afiliados y simpatizantes que se inscriban a tal efecto en el local social, Ramón Falcón 2725.

**Programa de regatas organizado por el Yacht Club Argentino**  
SE DISPUTARAN LOS DIAS SABADO 2 Y DOMINGO 3 DE FEBRERO

**DÍA SABADO**  
Primera serie. Salida a las 15. Copa "Donato Mackinlay" disputada en la bahía de Buenos Aires, donada por el señor Mackinlay. Para cada barca a motor hasta 12 horas de carrera. Primer premio, copa; segundo premio, medalla de plata; tercer premio, medalla de oro. Inscripción, pesos 10.  
Segunda serie. Salida a las 17. Copa "Barracas" disputada en la bahía de Buenos Aires, donada por el señor Barracas. Para cada barca a motor hasta 12 horas de carrera. Primer premio, copa; segundo premio, medalla de plata; tercer premio, medalla de oro. Inscripción, pesos 10.  
Tercera serie. Salida a las 19. Copa "Ward" disputada en la bahía de Buenos Aires, donada por el señor Ward. Para cada barca a motor hasta 12 horas de carrera. Primer premio, copa; segundo premio, medalla de plata; tercer premio, medalla de oro. Inscripción, pesos 10.

**DÍA DOMINGO**  
Copa "Donato Mackinlay". Donada por el señor Mackinlay. Para cada barca a motor hasta 12 horas de carrera. Primer premio, copa; segundo premio, medalla de plata; tercer premio, medalla de oro. Inscripción, pesos 10.  
Copa "Barracas". Donada por el señor Barracas. Para cada barca a motor hasta 12 horas de carrera. Primer premio, copa; segundo premio, medalla de plata; tercer premio, medalla de oro. Inscripción, pesos 10.  
Copa "Ward". Donada por el señor Ward. Para cada barca a motor hasta 12 horas de carrera. Primer premio, copa; segundo premio, medalla de plata; tercer premio, medalla de oro. Inscripción, pesos 10.

**MATCH INTERNACIONAL Mutualidad Postal Telegráfica v. Uruguay Postal Football Club**

Como lo habíamos anunciado anteriormente, el sábado próximo 2 de febrero, a las 17 horas, se llevará a cabo en la cancha de Boca Juniors el match internacional entre Mutualidad Postal Telegráfica Argentina v. Uruguay Postal Football Club.  
Este encuentro ha logrado despertar gran interés en el ámbito postal y telegráfico y en los círculos afines al deporte, por la rivalidad existente y por los condecorativos de las hurras ya dignidad por los valores de cada equipo.  
Los uruguayos, después de varios matches de pruebas han constituido su equipo en la siguiente forma:  
Elras (Miliones); Bonicacia (Pérez); y Páramo (Miliones); Delgado (Miliones); Rizzo (Páramo); y Valentin (Miliones); Arramendi (Pérez); Portal (Miliones); Igarabal (Lito); Terradas (Miliones) y Fernández (Miliones).

**Regatas internacionales de yachts entre argentinos y uruguayos**

Para el próximo domingo 3 de febrero están anunciadas las regatas internacionales entre argentinos y uruguayos, organizadas por la Federación Argentina de Yachting.  
Se correrán estas regatas con yachts de la clase "Culpen" y Río de la Plata, cedidos por los clubes afiliados a la FAY.  
Se han organizado dos series: en la primera los argentinos estarán representados por los Yacht Club Olivos, Río de la Plata y Náutico San Isidro. El equipo de la segunda serie estará integrado por representantes de los clubs Náutico Belgrano, y Tigre Salado.  
Estas regatas se llevarán a cabo en el triangulo verde de la RAL, situado frente a Olivos, y los ganadores o los yachmen uruguayos, como asimismo la fiesta social y distribución de premios tendrán lugar en el local social del Yacht Club Olivos, ganadores de la serie por el fin por las autoridades de dicha institución.  
Las inscripciones se recibirán hasta hoy miércoles.

## BOLETIN MUNICIPAL

El departamento científico de la municipalidad, para el próximo día 31 de enero, realizará un estudio de los monumentos históricos que existen en la ciudad.  
El departamento de saneamiento, en el próximo día 31 de enero, realizará un estudio de los monumentos históricos que existen en la ciudad.

El departamento de saneamiento, en el próximo día 31 de enero, realizará un estudio de los monumentos históricos que existen en la ciudad.  
El departamento de saneamiento, en el próximo día 31 de enero, realizará un estudio de los monumentos históricos que existen en la ciudad.

El departamento de saneamiento, en el próximo día 31 de enero, realizará un estudio de los monumentos históricos que existen en la ciudad.  
El departamento de saneamiento, en el próximo día 31 de enero, realizará un estudio de los monumentos históricos que existen en la ciudad.

El departamento de saneamiento, en el próximo día 31 de enero, realizará un estudio de los monumentos históricos que existen en la ciudad.  
El departamento de saneamiento, en el próximo día 31 de enero, realizará un estudio de los monumentos históricos que existen en la ciudad.

El departamento de saneamiento, en el próximo día 31 de enero, realizará un estudio de los monumentos históricos que existen en la ciudad.  
El departamento de saneamiento, en el próximo día 31 de enero, realizará un estudio de los monumentos históricos que existen en la ciudad.

El departamento de saneamiento, en el próximo día 31 de enero, realizará un estudio de los monumentos históricos que existen en la ciudad.  
El departamento de saneamiento, en el próximo día 31 de enero, realizará un estudio de los monumentos históricos que existen en la ciudad.

El departamento de saneamiento, en el próximo día 31 de enero, realizará un estudio de los monumentos históricos que existen en la ciudad.  
El departamento de saneamiento, en el próximo día 31 de enero, realizará un estudio de los monumentos históricos que existen en la ciudad.

El departamento de saneamiento, en el próximo día 31 de enero, realizará un estudio de los monumentos históricos que existen en la ciudad.  
El departamento de saneamiento, en el próximo día 31 de enero, realizará un estudio de los monumentos históricos que existen en la ciudad.

## PARTIDO SOCIALISTA

**CONFEDERACION JUVENIL SOCIALISTA**  
COMITE CENTRAL  
Se reunirán los días 31 de enero y 1 de febrero, en el local del Partido Socialista, para discutir el programa de la Confederación Juvenil Socialista.

**ASAMBLEAS Y REUNIONES**  
Sección 1ª. — Domicilio 30. Asamblea. Sección 2ª. — Domicilio 10. Asamblea. Sección 3ª. — Domicilio 20. Asamblea.

**LA PAMPA**  
Asamblea y reuniones.  
Sección 1ª. — Domicilio 30. Asamblea. Sección 2ª. — Domicilio 10. Asamblea. Sección 3ª. — Domicilio 20. Asamblea.

**SANTA FE**  
Reconstitución del Centro de Barrancas.  
Sección 1ª. — Domicilio 30. Asamblea. Sección 2ª. — Domicilio 10. Asamblea. Sección 3ª. — Domicilio 20. Asamblea.

**PAPEL IMPRESO**  
Un grupo de estudiantes del colegio nacional Nicolás Avellaneda anuncia la publicación de una revista que aparecerá en el Centro de los días 31 de enero y 1 de febrero.

**ASOCIACIONES DIVERSAS**  
Asociación de ayuda mutua entre empleados de uniformes de carreros y telegrafistas.  
Sección 1ª. — Domicilio 30. Asamblea. Sección 2ª. — Domicilio 10. Asamblea. Sección 3ª. — Domicilio 20. Asamblea.

**ASOCIACIONES DIVERSAS**  
Asociación de ayuda mutua entre empleados de uniformes de carreros y telegrafistas.  
Sección 1ª. — Domicilio 30. Asamblea. Sección 2ª. — Domicilio 10. Asamblea. Sección 3ª. — Domicilio 20. Asamblea.

**ASOCIACIONES DIVERSAS**  
Asociación de ayuda mutua entre empleados de uniformes de carreros y telegrafistas.  
Sección 1ª. — Domicilio 30. Asamblea. Sección 2ª. — Domicilio 10. Asamblea. Sección 3ª. — Domicilio 20. Asamblea.



**TROFEO QUE SERA DISPUTADO**  
por los componentes de carreros y telegrafistas de la Argentina y Uruguay.  
Este trofeo será disputado en el match internacional entre Mutualidad Postal Telegráfica Argentina y Uruguay Postal Football Club.

Como comprenderá el lector se dedica la revista de verdadero relieve, siendo capitaneado el equipo por el veterano internacional José Benicacia.  
Se nos anticipa también, que en el eleven argentino se incluirán figuras de volumen en nuestro medio futbolístico.

Presidir la delegación y acompañará a los jugadores del vecino país el jefe de telegrafistas Salvador Roldán, a quien le acompaña Raimundo J. Pascual, representante de la Dirección General, y por telegrafistas y teléfonos Idelfonso Piñeyro y Rafael Cámara.  
En este encuentro, se disputará una copa.

nada por el socio señor Antonio León Lanusse. Handicap, 10 a 13 millas. Primer premio, medalla de oro; segundo premio, medalla de plata; tercer premio, medalla de bronce. Inscripción, pesos 10.

El departamento de saneamiento, en el próximo día 31 de enero, realizará un estudio de los monumentos históricos que existen en la ciudad.

**J. S. Esteban Echeverría v. J. S. J. B. Justo**  
Con carácter amistoso se jugó este partido, ganando el primero de los nombrados por el mínimo score.  
Este partido se jugó el día 29 de enero en el local del Yacht Club Olivos, ganadores de la serie por el fin por las autoridades de dicha institución.

**VENDEMOS POR METRO CASIMIRES**  
muy finos azules negros grises y fantasías  
PRECIOS MODICOS  
VERDIER Y FRATTINI  
Sucesores de  
**JUAN VAYSSE**  
1345-RIVADAVIA-1345  
U. T. 37 Rivadavia 6083

**Qué atractivos**  
Ilustración de una mujer y un hombre sentados en un sillón, conversando.

**son los que usan GOMINA**  
para peinarse bien, con elegancia y a la moda  
RECHACE DICHAZ  
Unico Fabricante: **BRANCATO**  
Pomos: \$ 0.70 Tarros: \$ 2.90

**MIONE**  
La Pasta MIONE es la más sana y nutritiva...  
**Osé Piccardó**  
IMPORTACION  
Aceites, Conservas, Aceitunas  
MAGALLANES 1046  
Proveedor de Cooperativas

**LAS INVERSIONES DE ESTADOS UNIDOS EN AMERICA LATINA**  
FIGURAN EN LA SECCION ESTADISTICA DEL "ANUARIO SOCIALISTA" QUE PUBLICA, ADEMAS, NUMEROSOS DATOS Y GRAFICOS DEL MUNDO Y DE NUESTRO PAIS.  
EN 20 PAGINAS encontrará usted los informes estadísticos que necesita.  
Compre el ANUARIO, 360 páginas, un peso.



# Teatros :: Conciertos :: Cinematografía

## El caracol", de Rivas Cherif

SU ESTRENO EN MADRID

Una de las últimas creaciones de la gran pluma de Rivas Cherif, el autor de "El caracol", el autor de "El caracol", el autor de "El caracol".

El estreno de esta obra en Madrid, el día de hoy, en el teatro Cherrif, tiene un gran interés. El autor de "El caracol", el autor de "El caracol", el autor de "El caracol".

El estreno de esta obra en Madrid, el día de hoy, en el teatro Cherrif, tiene un gran interés. El autor de "El caracol", el autor de "El caracol", el autor de "El caracol".

Fuere confieso que no me es posible, ni podrá nunca expresarme en palabras, las emociones que me despierta al leer las obras completas de tanta adicción de la dignidad humana.

La representación de la obra "El caracol", de Rivas Cherif, es una obra que merece ser conocida por todos los que se interesan por el teatro contemporáneo. El autor de "El caracol", el autor de "El caracol", el autor de "El caracol".

## GLORIA FERRANDIZ



LA PRIMERA ACTRIZ GLORIA FERRANDIZ, QUE CONJUNTAMENTE CON TERESA BERRADOR ENCABEZARÁ UNA COMPAÑÍA DE DRAMAS Y COMEDIAS EN EL TEATRO IDEAL, DURANTE LA PRÓXIMA TEMPORADA.

## NOTAS CINEMATOGRAFICAS

### Actualidades Glücksmann No. 76.

Hoy se estrenará esta película, que contiene los siguientes temas:

El gran premio nacional de automóviles — Información completa de la gran carrera Marín-Océano. Vista de la llegada a Rosario. El fatal accidente a París Giannini. La llegada a Montevideo de Riganti.

### Barbara Benneth

Barbara Benneth, artista teatral y de la pantalla, ha sido elegida para filmar el papel principal femenino en "Stepping High", una película hablada, correspondiente al programa de la FBO 1928/1929.

### HOMENAJE A LA MEMORIA DE MARIA GUERRERO

Se realizará el 22 de mayo próximo. Ha quedado constituida en Buenos Aires la junta organizadora del homenaje que se tributará a la memoria de la célebre actriz desaparecida María Guerrero, de cuyo fallecimiento se cumplió el 23 del actual el primer aniversario. No obstante haberse proyectado para esta fecha la realización del acto recordatorio, la comisión resolvió diferir hasta el 22 de mayo próximo la celebración del mismo, a fin de que el homenaje surya más vastas proyecciones, y coincida con un nuevo aniversario de la primera visita a esta capital de la compañía encabezada por estos ilustres comediantes españoles.

### PARA EL GENERAL MITRE

En el teatro General Mitre hará su presentación mañana una compañía nacional de comedias, sainetes y "pochudes" encabezada por el estimable primer actor Juan Bono.

### FINALIZO AYER UNA TEMPORADA

LA DEL TEATRO SARMIENTO. Con una función a beneficio de todos los elementos de la compañía revider del teatro Sarmiento, puso fin a noche este conjunto, a su temporada en la mencionada sala.

### La opereta "Rio Rita" será adaptada a la pantalla

Sin duda que la industria cinematográfica ha llegado revolucionando todo y que por hoy ha alcanzado ya el punto más culminante.

Después de la escena muda que duró tantos años, vino la película hablada que cada vez tiende a perfeccionarse más; y hoy, lo más sensacional, lo más interesante llega por primera vez a la pantalla. Una opereta. ¿Qué no puede ser? Y bien.

Joseph Schmitzer, apenas en posesión de su importante cargo de presidente de la compañía cinematográfica FBO, acaba de efectuar la compra de los derechos de la bella opereta "Rio Rita", cuyo estreno se efectuó en el teatro Elgfeld de Nueva York el 2 de febrero de 1927 sosteniéndose durante 42 semanas consecutivas con un total de 493 representaciones.

### NUEVA COMPANIA PARA LA PROXIMA TEMPORADA

GLORIA FERRANDIZ — TERESA BERRADOR

A las ya numerosas compañías que se agitan a iniciar en marzo próximo sus respectivas temporadas, hemos de agregar ahora un nuevo conjunto de actores dramáticos y cómicos, que demostrarán sus actividades en la única sala teatral disponible, el teatro Ideal.

Las figuras centrales de esta nueva compañía son las primeras actrices Gloria Ferrandiz, que en estos últimos años estuvo en gira por el interior del país, y Teresa Berrador, primera actriz de la compañía que, encabezada por Juli Arata, actuó el año pasado en el teatro Cherrif; además, ya han sido contratadas los actores Domingo Papini y Carlos Morales, debiendo integrarse el conjunto dentro de breves días con elementos de actuación conocida en nuestros escenarios de comedia.

### LA BAILARINA PERUANA HELBA HUARA

DEBUTO CON EXITO EN NUEVA YORK

Una cabalgata de Nueva York nos informa que la bailarina peruana Helba Huara, que debutó anoche en el teatro Guild, de esa ciudad, ha sido bien recibida por los críticos, quienes definen su actuación como inspirada en el romanticismo. Debido a su personalidad fascinadora y a su estilo, la célebre bailarina mantuvo constantemente en tensión el interés del público. El programa terminó con una serie de bailes locales.

### EL TEATRO DE SHAKESPEARE

EN ABRIL SE INICIARA SU RECONSTRUCCION. Informan de Stratford-on-Avon que el comité ejecutivo para la reconstrucción del famoso teatro de Shakespeare que debe reemplazar al que destruyó un incendio en 1826, espera poder celebrar la ceremonia de la colocación de la primera piedra el 23 de abril próximo, aniversario del nacimiento de Shakespeare.

### DOS REPRISAS EN EL AVENIDA

La compañía de zarzuela española Palmada-Barreta, ofreció ayer en el teatro Avenida, según se había anunciado las repuestas de "La revoltosa", de López Silva, Fernández Shaw, y el maestro Chapi, y "Los granujas", de Carlos Arniches, Jackson Weyan, y los maestros Valverde y Torregosa.

### ENSAYAN EN EL BUENOS AIRES

La compañía nacional de comedias y sainetes que encabezan Esther Buchicho y Juan Mangiano, se encuentran ensayando activamente la pieza que ha de servirles en breve para la renovación de sus carteleras del teatro Buenos Aires.

### LA ZARZUELA ESPAÑOLA EN EL AVENIDA

ACTUARA LA COMPANIA DE LUIS GIMENO. En nuestra anterior edición pública, nos un telegrama de Madrid, en el que

## ESPECTACULOS

TEATROS	CINEMATOGRAFOS
<b>BUENOS AIRES</b> — Compañía nacional. Hoy, a las 15.15, a las 21.15 y a las 23.15. Cada sesión en su sala es el mundo de mañana. A las 22.15: Los linchados. Plata, \$ 6.50 por sesión.	<b>CINE LOS ANDES</b> — Boedo 781. U. T. 4852. Mitre. Orquestas clásica y típica. Hoy: Salmón, drama de Gustavo Flaquer; Mano de torero, por Fred Thompson; El rey de los osos, por Paul Richter.
<b>AVENIDA</b> — Compañía de zarzuela. —	<b>CINE MODERNO</b> — Boedo 529. U. T. 4822. Mitre. Orquesta. Ulpia Adorno. Hoy: Buenos días, señor juez, por Reginald Denny; Adios, juventud, por Carmen Bonni; El rey de los osos, por Paul Richter.
<b>APOLO</b> — Temporada cinematográfica. Hoy, a las 17 y a las 21. Mujer, 13 años de locura. Plata, \$ 1.50 por sesión.	<b>CINE DEVOTO</b> — Nueva York 3215. —
<b>SMART</b> — Compañía de revistas. Hoy, a las 18.30, a las 22 y a las 23.15. Una hora en Broadway. Plata, \$ 1.20 por sesión.	<b>CINE ESTRELLA</b> — Cabildo 3360. — Hoy: La pluma del águila, por James Kirwood; El veneno del jazz, por Dan Herbolt; Las pastorellas más lindas del mundo, por Marcela Albani; sociedad cómica.
<b>COMICO</b> — Compañía de revista. Hoy, a las 18.30, a las 21.30 y a las 23.30. Las cosas de Queredo. A las 27.30: Las cosechadoras del amor. Plata, \$ 1 sesión.	<b>CINE SAABVEDRA</b> — Cabildo 3216. — Mañana: Programa extraordinario.
<b>PUYERREDON</b> — Compañía de revistas. —	<b>CINE SUIPACHA</b> — Sulpacha 442. Tres grandes orquestas: clásica, jazz y típica.
<b>BOEDO</b> — Compañía infantil A. Pagano. — Jueves 21, a las 18.30: Tito y Bebelito. A las 21.30: Raíz Pérez y sus fiestas por toda la compañía. Precios populares. — Gran concurso carnavalesco. Se reciben inscripciones.	<b>STANDARD</b> — Corrientes 2057. Funciones tarde y noche, con dos orquestas. —
<b>VERANO</b> — Compañía de revistas. —	<b>SOLIS</b> — B. de Irigoyen 1422. U. T. 2721. Buen Orden. Tres notables orquestas. —
<b>VARIEDADES</b>	<b>JORGE NEWBERY</b> — B. de Irigoyen 1422. Funciones tarde y noche. —
<b>CASINO</b> — Maipú 254. — Musio-hall. — Hoy, a las 18.30, a las 21.30 y a las 23.30. The Blue-Blind, Trio Weller, Miss Kitty, The Calma, Wences, Rode y demás artistas de la nueva compañía. Entrada general, función completa, \$ 1.50. — Carnaval de 1929. Los bailes más alegres, las mejores orquestas, los más originales concursos y los predilectos señores del Casino en los días 3, 10, 11, 12, 16 y 17 de febrero.	<b>SELECT BUEN ORDEN</b> — Bernardo de Irigoyen 1521. Funciones tarde y noche. —
<b>PARQUE JAPONES</b> — Lendo N. Alam y Callas. — Atracciones al aire libre. — Hoy, a las 19.30: Exito D'Jelmako, anónimo de 72 años. Teatro Romano: exito de Wences, Elroy y Derby et Gracia, Concursos y demás diversiones. Entrada \$ 1, niños 0.50, con teatro y una atracción.	<b>CINE PABLO PODESTA</b> — Rioja 2045. Funciones tarde y noche todos los días. —
<b>EMPIRE THEATRE</b> — Corrientes y Maipú. Todos los días tarde y noche, variado programa cinematográfico.	<b>NACIONAL PALACE</b> — San Juan 2461. U. T. 1233 Cuyo. Dirección, Glücksmann.
<b>SKATING FLORIDA</b> — Florida 158. Todos los días, secciones de mañana, tarde y noche.	<b>CINE GLORIA</b> — Avenida de Mayo 1251. Continuando desde las 14 a las 19.30 todos los días y domingo de tarde. —

RESERVE Vd. en su presupuesto la modesta cuota de \$ 1.— mas \$ 0.20 para franqueo

Compre el Anuario Socialista para 1929 que acaba de aparecer

Un tomo de 356 páginas de selecto y nutrido material, ilustrado con cientos de grabados.

ES INDISPENSABLE QUE CADA CENTRO SOCIALISTA, BIBLIOTECA POPULAR Y ENTIDAD GREMLIAN PRESTE SU ENTUSIASTA Y EPICAZ COLABORACION A ESTA INICIATIVA. TODOS LOS COMPASEROS DEBEN ADQUIRIR EL "ANUARIO", ESFORZANDOSE POR DIFUNDIRLO Y HACERLO CONOCER EN EL AMBIENTE GREMLIAN COOPERATIVO, CULTURAL Y POLITICO DONDE ACTUEN.

HAGA HOY MISMO SU PEDIDO! a Librería y Editorial LA VANGUARDIA RIVADAVIA 2150—U. T. 47 Cuyo 7304—Bs. As.

..... de ..... de 1929.

Ciudadano administrador de "La Vanguardia", Rivadavia 2150.

Adjunto \$ 1.20 para que se sirva enviarme un ejemplar del "Anuario Socialista de 1929".

Nombre y apellido .....

Domicilio .....

## COMITE JUAN A. LUONI

VIERNES 1 DE FEBRERO, a las 21 hora: en el salón de la

### CASA DEL PUEBLO FESTIVAL CINEMATOGRAFICO

a beneficio íntegro para amortizar la deuda de la CASA DEL PUEBLO

PRIMERA PARTE: Audición por la electrola.

SEGUNDA PARTE: Tres grandes films cómicos de 3 actos cada uno

#### ESTA ES MI CHICA

interpretado por Ralph Graves.

#### LA HERRADURA DE LA SUERTE

por Larry Semón.

#### MI HERMANITO

por Juvenille.

Los entretoces serán amenizados por el trio BUCCICARDI, quienes prestan desinteresadamente su concurso.

ENTRADA LIBRE

OBOLLO VOLUNTARIO

Compañeros: Concurra con su familia y especialmente con sus niños a pasar un rato de buena alegría en la CASA DEL PUEBLO.

Los honos está impresos y pueden canjearse en la Administración de "La Vanguardia".

No se explica, compañero, que con la simpatía de que goza el Partido en el electorado, a usted no le sea posible colocar entre sus relaciones, simpatizantes del Socialismo, 5 BONOS pro amortización de la deuda de la CASA DEL PUEBLO

(COMITE JUAN A. LUONI.)





# E IN GENIERIA

Los planes de trabajo en la ejecución de las obras

Debe el técnico comprenderse hasta el detalle de la estructura de la construcción y estudiar el desarrollo normal de todas sus partes

POR EL INGENIERO M. DURRIEU

Cuando se comienza el plazo de construcción de una obra, puede ser considerado el plan de ejecución de la obra. Este plan, que es esencial para la consecución de la obra, es la suma de los elementos que intervienen en ella, en su desarrollo normal y en su ejecución. Este plan debe ser perfectamente compatible con las condiciones de la obra, tanto en lo que respecta al tiempo, como en lo que respecta al costo, a los materiales, al personal, etc. El desarrollo normal de la obra debe ser estudiado con toda la atención que merece, para evitar cualquier inconveniente que pueda surgir durante la ejecución. El estudio de los planes de trabajo es un trabajo de detalle, que requiere una gran precisión y una gran atención. Este estudio debe ser realizado por el técnico responsable de la obra, quien debe tener presente todas las condiciones de la obra y de los materiales que se van a utilizar. Este estudio debe ser realizado con toda la atención que merece, para evitar cualquier inconveniente que pueda surgir durante la ejecución.

El estudio de los planes de trabajo es un trabajo de detalle, que requiere una gran precisión y una gran atención. Este estudio debe ser realizado por el técnico responsable de la obra, quien debe tener presente todas las condiciones de la obra y de los materiales que se van a utilizar. Este estudio debe ser realizado con toda la atención que merece, para evitar cualquier inconveniente que pueda surgir durante la ejecución. El estudio de los planes de trabajo es un trabajo de detalle, que requiere una gran precisión y una gran atención. Este estudio debe ser realizado por el técnico responsable de la obra, quien debe tener presente todas las condiciones de la obra y de los materiales que se van a utilizar.

Edificación suburbana

## PROYECTO DE CASA HABITACION HIGIENICA Y MODERNA



PERSPECTIVA

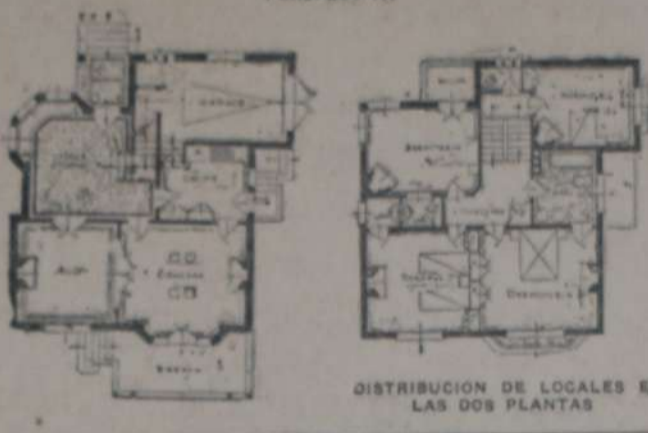

DISTRIBUCION DE LOCALES EN LAS DOS PLANTAS

La construcción de una casa habitacional moderna y higiénica requiere una planificación cuidadosa y una ejecución precisa. Este proyecto muestra un ejemplo de una casa de dos plantas con una distribución funcional de los espacios. La perspectiva muestra un diseño elegante con un balcón y una cubierta tradicional. Los planos detallan la disposición de las habitaciones, el baño, la cocina y el comedor, asegurando un uso eficiente del espacio y la comodidad para los habitantes.

Salubridad de las poblaciones y los desagües

Condiciones de un buen proyecto de desagües, considerando las aguas inmundas, las lluvias y la desecación del subsuelo

En toda zona densamente poblada los problemas relativos a la salubridad son de la mayor importancia, siendo el principal de ellos los desagües de la población o sean las obras necesarias para evitar lo más posible o para destruir las aguas inmundas, así como para disponer de las aguas de lluvia evitando inundaciones. Las necesidades de la vida moderna, especialmente en aquellas ciudades que por su posición u otras circunstancias, están llamadas a desarrollar intensa, las obras que se ejecuten deben proyectarse, no sólo para las necesidades presentes sino para las necesidades futuras de la población, no tanto por su número de habitantes, cuanto por extensión del área que cubra la población. Los sistemas combinados de cloacas para recibir aguas inmundas y a la vez aguas de lluvia, deben proyectarse en función de la intensidad de la lluvia por hora máxima y de la superficie ocupada por el área de la población, pues el producto de ambas cantidades da el volumen de agua máximo por hora, que debe ser eliminado en tiempo oportuno para que no produzca inundaciones. Los desechos disponibles, según la topografía de la población constituyen otro de los factores que deben tenerse en cuenta, pues ellos son los que determinan las pendientes máximas que pueden darse a los tubos de desagües para que el agua alcance en ellos las velocidades que permitan la eliminación rápida de las aguas. Como elementos prácticos de construcción para tubos largos de avenida, tuberías gruesas de desagües, establecimiento de alcantarillas, sifones y otros elementos de los sistemas de saneamiento los tubos acanalados de palastro han sido universalmente aceptados, por la facilidad de su transporte, la rapidez y sencillez de su colocación, su duración y la facilidad de hacer en ellos las reparaciones necesarias. Ciertamente que en poblaciones donde se fabrican tubos de arcilla, ladrillos, cal y cemento, y que el transporte de esos materiales sea barato y seguro, dichos materiales superan en ventajas sobre otros; pero aun así, las ventajas de los tubos de palastro, que hemos mencionado antes, hacen a este material de mucha mayor estimación. La única objeción que pudiera hacerse es respecto a la duración de las obras, pero aun esta objeción se desvanece, pues se ha comprobado que al el palastro es de hierro puro y está propiamente estibado o galvanizado, su resistencia puede compararse con la de otros materiales. Los ladrillos mal cocidos, el



ZANJADORA DE GRUA QUE REALIZA EL TRABAJO DE MUCHOS HOMBRES

Las obras de saneamiento de una región no sólo deben corresponder a las cantidades de agua inmundas y lluvias de la región, deberían extenderse a desecar el subsuelo de la población si es que ésta es húmeda, y deberían abarcar en conjunto o separadamente la desecación de pantanos y terrenos fangosos vecinos a las grandes poblaciones. Los pantanos, las lagunas y los terrenos fangosos, como abrigaderos de moscos, son otros tantos peligros para la salubridad por ser el origen del paludismo y otras enfermedades mortíferas transmitidas por esos insectos. Las obras, pues, de saneamiento abarcan: Desecación del subsuelo; desecación y avenamiento de lagunas, pantanos o fangos; eliminación de aguas inmundas y dar salida a las aguas de lluvia, con las partes principales que debe comprender todo proyecto bien hecho de saneamiento de una localidad.



LA PALA MECANICA TERRAPLENANDO DESPUES DE COLOCADO EL TUBO DE PALASTRO

cemento de calidad mediana la cal mal quemada y otros defectos de construcción que no dan de ser frecuentes hacen que los desagües construidos con esos materiales tengan vida muy corta. Entre las obras indispensables para el establecimiento de los tubos que han de conducir los desagües, se encuentra la apertura de las zanjas donde alojarse los tubos, y el relleno de las propias zanjas después de colocados en ellas las tuberías. De la uniformi-

brada, con sus zócalos correspondientes, o de otro material que deberá ser expresamente aprobado por el Departamento de obras públicas. Placa de patios, galerías, etc. Art. 249 — Los solados de los patios, pasajes interiores, galerías, cocinas, lavatorios y letrinas, se ejecutarán en baldosas, mosaicos, concreto u otro material similar, a juicio del Departamento de obras públicas, no pudiendo, en caso alguno, ser de ladrillos o de tierra apisonada. Superficie de patios. Art. 250 — En las casas de departamentos que tengan más de dos por piso, la superficie de los patios, excluyendo los pasajes de acceso, deberá estar en un nivel, la superficie filtrada de cada departamento, se considerará como fondo su mayor dimensión, el cual no alcanzará a diez metros (10 mts.) se lo considerará de esta medida.

## DEL NUEVO REGLAMENTO DE CONSTRUCCIONES

Casas de departamentos Art. 248 — Se consideran casas de departamentos las que consten de cuatro o más viviendas completas, independientes, con accesos directos a las escaleras, con cocinas y lavatorios, o a las cocinas, con acceso a las galerías, etc. Entiéndese por vivienda completa la comprendida por lo menos de una habitación, una cocina y un baño, junto o separado de la letrina. Materiales de las casas de departamentos. Art. 245 — Las casas comprendidas en esta categoría, se construirán con paramentos de muros de ladrillos asentados en argamasa de cal, o bien de hormigón armado, revocado interior y exteriormente, y blanqueados los muros que no lleven empapelados o no sean de revoco imitación piedra. Techos. Art. 247 — Cuando los techos sean construídos en hierro ondulado galvanizado, deberán prevenirse los efectos del agua de condensación por medio de una hilada de ladrillos, tejas o materiales similares. Pisos. Art. 246 — Los pisos de las habitaciones serán de pino o de maclem-

brado, con sus zócalos correspondientes, o de otro material que deberá ser expresamente aprobado por el Departamento de obras públicas. Placa de patios, galerías, etc. Art. 249 — Los solados de los patios, pasajes interiores, galerías, cocinas, lavatorios y letrinas, se ejecutarán en baldosas, mosaicos, concreto u otro material similar, a juicio del Departamento de obras públicas, no pudiendo, en caso alguno, ser de ladrillos o de tierra apisonada. Superficie de patios. Art. 250 — En las casas de departamentos que tengan más de dos por piso, la superficie de los patios, excluyendo los pasajes de acceso, deberá estar en un nivel, la superficie filtrada de cada departamento, se considerará como fondo su mayor dimensión, el cual no alcanzará a diez metros (10 mts.) se lo considerará de esta medida.

### ASERRADERO-CARPINTERIA-EBANISTERIA

INSTALACIONES EN GENERAL  
**GERARDO F. BARBOT**  
Escaleras, Puertas, Mobles, Decoraciones y Bibliotecas

Muros, Puertas y Ventanas, Trilladoras José Ma. Moreno 742-Bs. Aires  
Arquitectos, Planteo, Proyectos, Dibujos U. T. 60, Caballito 2214-0264

## COMPAÑIA ITALO ARGENTINA

### DE SEGUROS GENERALES

ROMA

Emite las pólizas más ventajosas de:

## ACCIDENTES DEL TRABAJO

### LEY 9688

VIDA  
TRILLADORAS  
AUTOMOVILES  
GRANIZO  
INCENDIOS

## Bartolomé Mitre 459

2523-4082-4828 Avenida UNION TELEFONICA

**JUAN CHECCHI**  
DIRECTOR GENERAL

## La industria de la cal

La cal hidratada y la magnesia hidratada combinadas en proporciones convenientes constituyen uno de los mejores aisladores del calor, los revestimientos de magnesia en los tubos de vapor, los ladrillos refractarios a base de magnesia, el cemento de magnesia son unas pocas de las muy lucrativas aplicaciones de la magnesia a las industrias, además de entrar como base en muchas preparaciones farmacéuticas, químicas y como pigmento en pinturas y cosméticos. Por último, diremos: La industria de la cal está aún en su infancia, no obstante ser de las más antiguas y siendo una de las industrias que sirven de base a otras muchas, poca atención se le ha dado; sin embargo, los progresos modernos, la maquinaria, los hornos y medios para obtener un producto cada día más puro y a menor costo, amplía más y más las aplicaciones de la cal y su compañía la magnesia. Corresponde pues, investigar la localidad donde vivimos y si hay materia prima conveniente, y mercado para los productos de una instalación de cal, será mucho más costoso levantar una fábrica moderna y no emplear los hornos antiguos e intermitentes. El análisis químico previo de las rocas calizas, el estudio de su minado y transporte a los hornos, la investigación de las posibilidades del mercado de una localidad, serán las bases en que fundar una industria, que además de ser útil localmente puede crear riqueza para quien la sepa explotar. Un detalle interesante en la industria de la cal es que las instalaciones modernas, en las que se obtienen productos de mejor calidad, no cuestan más, ni su instalación es más difícil de lo que requiere una instalación antigua e imperfecta. En números redondos, una instalación completa, con los equipos más modernos para obtener cal viva, cal hidratada y magnesia calcinada, puede calcularse a razón de 1.000 dólares por tonelada diaria de producción, incluyéndose hornos, hidratador, pulverizador, cargador, etc.

# ARQUITECTURA

## EL PUENTE EN ARCO DE ACERO MAS LARGO DEL MUNDO

Se construye sobre el río Kill van Kull y unirá Nueva York con Nueva Jersey

TENDRA UNA LUZ DE 510 METROS

Tendido sobre el río Kill Van Kull, se ha proyectado el puente más largo del mundo, que pondrá en contacto los Estados de Nueva York y Nueva Jersey. La nueva obra de ingeniería, de infinidad de detalles extraordinarios, está ya en vías de realización y de la revista americana "Engineering News-Record", extrínsecas las características

recordando las características del puente Hell Gate, que al término de su construcción, en 1916, era el más largo puente de este género en el mundo. La comparación es necesaria e interesante.

La primera y fundamental diferencia la constituye el tipo de carga. El Hell Gate se proyectó para resistir

las cargas más fuertes que un puente jamás hubo soportado. ... La del puente Kill Van Kull, en cambio, corresponde a la de vehículos con el posible agregado de dos vías de trenes rápidos.

Resulta de ello que a pesar de la mayor luz, las reacciones de los apoyos en los puentes son prácticamente

iguales. A pesar de que las piezas principales del arco de Hell Gate son actualmente más pesadas que las del Kill Van Kull, la apariencia de liviandad es más pronunciada en este último por su largo más grande.

En el Hell Gate, empleóse acero al carbón no obstante su mayor costo sobre el níquel (40 \$ por tonelada). Para



SOBRE EL RIO KILL VAN KULL, QUE SEPARA LOS ESTADOS DE NUEVA YORK Y NUEVA JERSEY, SE TENDERA EL PUENTE EN

arco más largo del mundo. La construcción ha sido ya iniciada. La distancia que media entre los centros de los apoyos es de 1675 pies, vale decir, que su luz sobrepasa los 510 metros. Los viaductos de acceso al puente se apoyan en estructuras de cemento armado.

y algunos detalles que ofrecerá el gigantesco puente.

Este puente sobre Kill Van Kull tendrá una luz de 1675 pies (518,54 metros) de centro a centro de sus apoyos, es decir que será de 25 pies más larga que el nuevo puente en arco del puerto Sidney (Australia) y 689 pies más de longitud que el famoso Hell Gate sobre el río Este (East River).

Al presente se ha alineado, el tablero, lazo de acero y se tienen todos los elementos para efectuar la construcción de los estribos. En los últimos días de noviembre del año próximo pasado se firmó el contrato por \$3,819,000 pesos para construir la superestructura de acero, incluyendo la erección de los dos viaductos que conducen al puente mismo. Tal trabajo deberá terminarse el primer día de abril de 1931.

Desde el punto de vista comercial, este puente tendrá una gran importancia, pues facilitará el desarrollo de los barrios a unir, al mismo tiempo que el tráfico de Nueva York y Nueva Jersey adquirirá mayores proyecciones.

Como construcción de ingeniería tiene sus características interesantes. Está constituido el puente por dos arcos parabólicos de acero de los cuales pende el tablero, levantándose la línea media del arco 774 pies arriba de la línea media del tablero; debajo de este quedan aún 150 pies libres para el pasaje de los navíos.

Sus fundaciones son relativamente simples y las extremidades de los arcos se apoyan sobre cámaras de acero, recubiertas de hormigón.

Para la suspensión del tablero se han adoptado barras de acero forjado. Comparación con el Puente Hell Gate. — Toda consideración sobre el puente Kill Van Kull, ha de hacerse

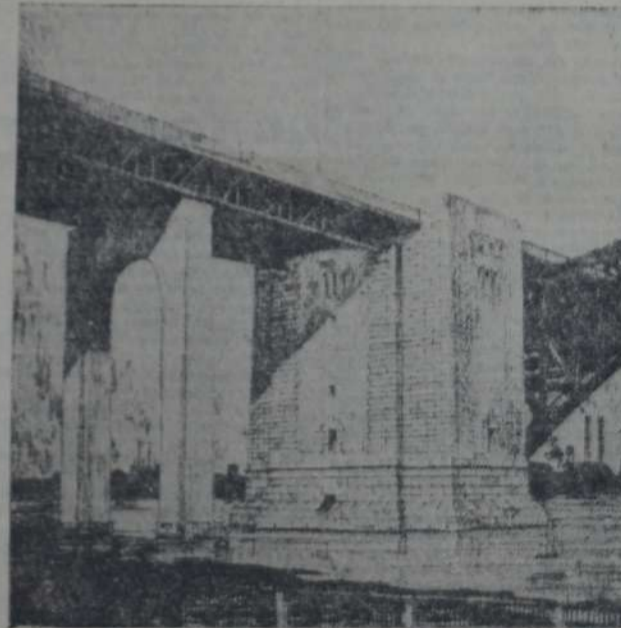

HERMOSA PERSPECTIVA QUE MUESTRA UNO DE LOS APOYOS del puente en arco sobre el Kill Van Kull. La fundación reúne condiciones ideales. El apoyo está constituido por una cámara de acero sumergida en concreto. Exteriormente presenta paredes de granito.

EMPRESA CONSTRUCTORA  
**VELASCO Y JUSTO**  
 INGENIEROS  
**ESPECIALISTAS EN HORMIGON ARMADO**  
 AVENIDA DE MAYO 1035 U. T. 37, Rivadavia 7876

### Materiales de construcción fabricados con barro o arcillas

#### ANTECEDENTES HISTORICOS DEL EMPLEO DEL LADRILLO

Desde la más remota antigüedad viene el empleo de los materiales preparados con barro arcilloso. Casi podría afirmarse que es la industria de más antigua data, pues los primeros siglos de la historia ofrecen construcciones de adobe, secadas al sol, o los cocidos al fuego fueron empleados por el hombre constituido en elemento social.

En ocasión de construirse la torre de Babel, 2000 años antes de Jesucristo, los ladrillos se utilizaron, siendo sus medidas de 30 x 30 x 9 centímetros, de los cuales existían varios ejemplares en los museos del mundo civilizado. La torre de Babel, fué la primera importante empresa arquitectónica que hizo del ladrillo elemento esencial de construcción; en la llanura de Sinar, donde posteriormente se originó la grande ciudad de Babilonia, hubo la primera fábrica de piedras artificiales con barro cocido.

De la bondad de aquellos materiales trabajados, allá en los albores de la historia de la humanidad, nada puede decirse en su contra, desde que en excavaciones realizadas, no ha muchos años, se han encontrado restos de paredes hechas con ladrillos y sin daños por la acción del tiempo.

En el Egipto de los faraones, reaparece el ladrillo, preparado en forma análoga a la adoptada por caldeos y asirios; pero que fue perfeccionada más tarde, en el decurso de los años y dinastías de aquel pueblo que a golpe de látigo erigió templos, pirámides, y tumbas ciclópeas para sus gobernantes.

En excavaciones de fecha reciente se han encontrado ladrillos de más de doscientos siglos de antigüedad, de excelente preparación: bien cocidos y resistentes a toda acción destructiva de los agentes atmosféricos. Los palacios de Creso en Sardes, el del Mausoleo en Halicarnaso, así como el de Atalo, rey de Pérgamo, se construyeron con ladrillos de un color rojo, fuerte y de excelente coherencia, que dicen claramente que en aquella época ya se había perfeccionado la fabricación de ese material.

Los griegos emplearon la piedra con preferencia. Lo hicieron así, por carecer de arcilla y por no saberla utilizar. Además, ellos creyeron en la superioridad de la piedra, que tenían en abundancia, sobre el ladrillo, y por eso no imitaron la albanilería del mundo que conquistaron.

Fue sin duda un grave error, porque de los monumentos griegos sólo quedan restos, no obstante su proximidad a la época actual. El ladrillo y las construcciones antiguas de este material han sobrevivido al deterioro de los siglos en superiores condiciones a las de piedra. Es que las piedras naturales llevan consigo el elemento que ha de contribuir a destruir las, o mejor, desintegrarlas; cosa, por otra parte, fundamental para la industria ladrillera, donde que la arcilla de las rocas destruidas es la base de la preparación de los ladrillos.

la fabricación de este material en las primeras edades históricas, podemos decir que su perfeccionamiento continuó en el mundo moderno y temporáneo, generalizándose su empleo. De diversas formas y clases, se preparan hoy la técnica, empleando maquinarias que no se vieron en el pasado.

Citaremos, por ejemplo, algunas de esas variedades de ladrillos que se adaptan a las distintas necesidades de la arquitectura de nuestros días. Así, se elaboran, ladrillos prensados, huecos, refractarios, esmaltados, etc., eligiendo para ello la calidad de las arcillas.

Con la arcilla también se preparan baldosas, tejas y azulejos, materiales que exigen una preparación más seria y el uso de máquinas especiales. De todo ello nos ocuparemos en otra oportunidad.

### Ingeniería y construcción EL ESTILO BARROCO

Ocurrió, a menudo, con los acontecimientos y aspectos de la vida humana, que una vez que alcanzaron perfeccionamiento, gloria y esplendor, apague más o menos rápidamente el brillo triunfal de su reinado para dar paso a la decadencia. Es casi una ley en determinados aspectos de la historia.

Con la arquitectura de fines del siglo XVI ocurrió en forma visible tal proceso. Miguel Ángel, el genial artista del Renacimiento cultivó el uso de las líneas rectas y circulares en sus estudios arquitectónicos y se valió en los adornos de todas clases de curvas para sugerir formas bellas. Tal innovación, practicada por Buonarroti, quedó en su época y se admiraron los edificios por el levantados, haciendo escuela en mérito a la novedad y grandiosidad de aquellos conjuntos coordinados armónicamente por un artista sabio.

Más, sus imitadores, sin la brillantez mental, ni la sabiduría del genial innovador se redujeron a imitarlo, aunque exagerando las características más caprichosas; el error se difundió como expresión propia y fue manifiesta la tendencia a adornar los frentes con ornatos fantásticos y cornisas cortadas, curvas, inclinadas, amontonadas, cada día con mayor exageración.

Durante el siglo XVII, tal estilo estuvo en boga y sus principales cultores fueron Bernini, De Rossi, Ghirriani y otros. Fue el capricho la ley y el gusto barroco llegó a corromper el concepto de la verdadera belleza del arte.

La reacción se produjo, sin embar-

**Alejandro C. Bollini**  
 Empresa constructora de obras  
 Cemento armado y obras de Salubridad  
 Tall. y dep.: CESPEDES 2670-90 Escritorio: CESPEDES 2670  
 UNION TELEFONICA 0537. (Belgrano)

**GUIDO CASAZZA**  
 ELECTRICIDAD y MECANICA  
 Conservación de ascensores  
 Bobinajes  
 OF. TECNICA TALLER  
 LINIERS 773 LINIERS 573  
 U. T. 4214 Mitre U. T. 8787 Mitre

**AHORRE DINERO**  
**El Canto Rodado "ROCCA"**  
 MINERAL ARGENTINO, EXTRAIDO DEL RIO URUGUAY, PROVINCIA DE ENTRE RIOS  
 por su riqueza cuarzoza  
 lavado perfecto  
 variedad de tamaños  
 precio económico  
 FABRICA LAS MEZCLAS Y HORMIGONES DE MAXIMA  
 Compacidad - Resistencia - Rendimiento - Economía  
 Entregas directas en el espigón de la Dársena A. del Puerto Nuevo  
**ELIAS N. ROCCA & H<sup>NOS.</sup>**  
 (Casa Argentina)  
 UNION TELEF. 1371 AVENIDA 4855  
 COOP. " 2843 CENTRAL  
**BALCARCE 150**  
 BUENOS AIRES

# INDUSTRIA Y COMERCIO

## ADUANA DE LA CAPITAL

### GIROS Y VENCIMIENTOS

Lista de giros y vencimientos con columnas para número, monto, fecha de vencimiento y agente.

Sección de giros y vencimientos de la aduana de la capital...

**RESERVA DE LA ADUANA**  
 Estado de la reserva de la aduana de la capital...

**GIROS OTORGADOS A LA CABUA**  
 Lista de giros otorgados a la cabua...

## NOTICIAS MARITIMAS

**SERVICIO DE CORRESPONDENCIA**  
 Noticias de puertos y viajes marítimos.

**Esperados hoy**  
 Lista de buques esperados hoy.

**VAPORES FLUVIALES**  
 Noticias de vapores fluviales.

**SITUACION DE LOS PAQUETES**  
 Estado de los paquetes en tránsito.

**SALEDAS DE AVIONES**  
 Noticias de salidas de aviones.

**SALEDAS DE LOS VAPORES EN VIAJE**  
 Noticias de salidas de vapores en viaje.

**MOVIMIENTO DE VAPORES**  
 Noticias de movimiento de vapores.

## Los Precios

**CAMBIOS**  
 Tabla de tipos de cambio para diversas monedas.

**VALOR DE LAS MONEDAS EXTRANJERAS**  
 Tabla de valores de monedas extranjeras.

**MERCADO DE CEREALES**  
 Precios de trigo, maíz y otros cereales.

**MERCADO DE AVES Y HUEVOS**  
 Precios de gallinas, pollos y huevos.

**MERCADO DE PASTO**  
 Precios de pasto para ganado.

**MERCADO DE CEREALES**  
 Precios de cereales en el mercado.

**CAMARA GREMIAL DE CEREALES**  
 Noticias de la cámara gremial de cereales.

**BOLSA DE ROSARIO**  
 Noticias de la bolsa de Rosario.

**MERCADO DE HACIENDA**  
 Noticias del mercado de hacienda.

**CAMARA GREMIAL DE CEREALES**  
 Noticias de la cámara gremial de cereales.

**BOLSA DE ROSARIO**  
 Noticias de la bolsa de Rosario.

**MERCADO DE HACIENDA**  
 Noticias del mercado de hacienda.

**CAMARA GREMIAL DE CEREALES**  
 Noticias de la cámara gremial de cereales.

**BOLSA DE ROSARIO**  
 Noticias de la bolsa de Rosario.

**MERCADO DE HACIENDA**  
 Noticias del mercado de hacienda.

**CAMARA GREMIAL DE CEREALES**  
 Noticias de la cámara gremial de cereales.

**BOLSA DE ROSARIO**  
 Noticias de la bolsa de Rosario.

**MERCADO DE HACIENDA**  
 Noticias del mercado de hacienda.

**CAMARA GREMIAL DE CEREALES**  
 Noticias de la cámara gremial de cereales.

**BOLSA DE ROSARIO**  
 Noticias de la bolsa de Rosario.

**MERCADO DE HACIENDA**  
 Noticias del mercado de hacienda.

**CAMARA GREMIAL DE CEREALES**  
 Noticias de la cámara gremial de cereales.

**BOLSA DE ROSARIO**  
 Noticias de la bolsa de Rosario.

**MERCADO DE HACIENDA**  
 Noticias del mercado de hacienda.

**CAMARA GREMIAL DE CEREALES**  
 Noticias de la cámara gremial de cereales.

**BOLSA DE ROSARIO**  
 Noticias de la bolsa de Rosario.

**MERCADO DE HACIENDA**  
 Noticias del mercado de hacienda.

**Los DISCOS VICTOR sello negro**  
 han sido rebajados a \$ 2.50  
 También a \$ 1.50 liquidamos discos en diferentes marcas.

**COMPOSTURAS Gramófonos-Vicrolas-Membranas "Ward", MECANICO EXPERTO**  
**"CASA CHICA" de A. Ward, Salta 674-676**  
 Buenos Aires — U. T. 7609 Mayo

**PROFESIONALES**

**MEDICOS**  
**PIEL**  
 Ulceras, granos, eczemas, psoriasis, supuraciones, etc.  
**Dr. ADOLFO DICKMANN** CIRUJANO DENTISTA  
**Dr. JUAN CHERTKOFF** DENTISTA CIRUJANO DEL HOSPITAL ALVARO

**Dr. ENRIQUE DICKMANN**  
 Informaciones internas, odontológicas y odontológicas.  
**Dr. ENRIQUE MOUCHET**  
 Informaciones internas, odontológicas y odontológicas.  
**Dr. ARTURO VERA** ABOGADO  
**HUMBERTO BARRAZA** ABOGADO  
**JOSE E. PFLEGER** ABOGADO

**Dr. Antonio A. Cetrángolo**  
 Enfermedades del pulmón, estómago e intestinos.  
**Dr. SILVIO L. RUGGIERI** ABOGADO  
**ROMULO BOGLIOLO** CONTADOR PUBLICO NACIONAL  
**GUIDO CASAZZA** ELECTRICIDAD Y MECANICA

**CLINICAS DENTALES MODERNAS**  
**JOSE S. GUESTRINO** CIRUJANO DENTISTA  
**CORRIENTES 4315**  
**CORRIENTES 1211**  
**CLINICA DENTAL POPULAR DEL CIRUJANO DENTISTA**  
**J. M. SOSA** EXTRACCIONES SIN DOLOR

**AUX CHARPENTIERERS**  
 néjeco 1302  
 Casa especial en Ropa para el Trabajo y para el Campo  
**Maynard & Fèvre** Sucesores de LOUIS POT & MAYNARD

**BANCOS**  
**BANCO EL HOGAR ARGENTINO**  
 Fundado en septiembre de 1929. Capital realizado, \$ 49.645.470. Reservas, \$ 1.147.000.000.

**NUEVO BANCO ITALIANO**  
 BUENOS AIRES  
 FUNDADO EN 1887  
 Capital . . . \$ 10.000.000  
 Reserva . . . \$ 8.200.000

**TALLER DE RELOJERIA**  
 Se garantiza el trabajo y su buen costo.  
**PABLO J. B. PIZZO**  
 TALLER DE BOBINAJES Y ELECTROMECANICO  
 PRECIOS SIN COMPETENCIA  
**FERU 578 A 580**

**Banco Popular Argentino**  
 CASA MATRIZ: Bartolomé Mitre 370  
 SUCURSALES: Canelo 946; Av. San Martín 1009; Av. Federico Lacaze 3099; Rivadavia 11148  
**Elctúa toda clase de Operaciones Bancarias**  
**ACUERDA CREDITOS; RECIBE DEPOSITOS; CUSTODIA, COMPRA y VENTA de TITULOS; COBRANZAS GIROS y CARTAS de CREDITO.**  
**CAJAS DE SEGURIDAD - ADMINISTRACION DE PROPIEDADES**  
**ABONA 5% EN CAJA DE AHORROS || 1% EN CUENTA CORRIENTE**  
**SECCION HIPOTECAS**  
**SOBRE CASAS, CAMPOS y PARA EDIFICACION A PLAZOS DE 1 A 30 AÑOS**  
**INTERES 8% - AMORTIZACIONES A ELECCION SIN PRIMAS NI COMISIONES - DESPACHO INMEDIATO**  
**DEMOSTRACION DE LO QUE DEBE PAGARSE POR CADA \$ 1.000 DE PRESTAMO**

